SDD 263/338/347 Sujet n°1

Spécialité : Dermatologie et santé publique

Date : 27/09/2023
Auteur : Sébastien VILLARD (DES de médecine interne - ECN 2023)
Relecteur(s) : Robin ELAYLI (DES de psychiatrie - ECN 2023), Thomas FERTE (AHU de santé publique à Bordeaux), Quentin HARDY (DES de dermatologie - ECN 2022)

Domaine d'apprentissage principal	Stratégie pertinente de la prise en charge
Domaine d'apprentissage secondaire	Examen clinique
Items en lien avec la station	Item 59 Sujet en situation de précarité Item 116 Prurit Item 171 Gale et pédiculose
Situations de départ en lien avec la station	SDD 88 Prurit SDD 263 Prise en charge d'une ectoparasitose SDD 310 Prévention chez un malade contagieux SDD 338 Prescription médicale chez un patient en situation de précarité SDD 347 Situation sociale précaire et isolement
Contexte de la station	Patient de 34 ans consulte en PASS pour prurit depuis 15J

TACFA – Tutorat associatif pour des conférences en formation approfondie en sciences médicales
Toute reproduction même partielle, toute vente sans l'accord du TACFA sont interdites.
Sous la supervision de Clément FILLIOL (VP ECOS, DES radiologie Lyon), Robin ELAYLI (VP ECOS, DES de psychiatrie à Grenoble), Sébastien VILLARD (VP ECOS, DES de médecine interne Paris), Alexandre DEGACHI (président, ancien DES médecine interne Paris)

ECOS TACFA
INSTRUCTIONS POUR LE CANDIDAT

Contexte : Vous êtes interne dans une permanence d'accès aux soins de santé (PASS) proposant des consultations médicales, infirmières et sociales.

Situation : Vous êtes interne à la Permanence d'Accès au Soins de Santé. Vous recevez pour la première fois M. LOMIDZE, âgé de 34 ans, arrivé en France il y a 4 mois à l'issue d'un parcours migratoire au départ de la Géorgie. Il vous est adressé par l'association France Terre d'Asile pour un prurit nocturne évoluant depuis 2 semaines sans autre symptôme associé. Il n'a pas d'antécédent médico-chirurgical. Le calendrier vaccinal a été mis à jour selon les recommandations françaises lors de son passage en Grèce.

Vous devez :

- Examiner le tégument sur les 5 photographies
- Annoncer brièvement au patient le diagnostic
- Expliquer les principes de la prise en charge non médicamenteuse et médicamenteuse.

Énoncez à voix haute les signes cliniques recherchés et objectivés.

Vous n'avez pas à déshabiller le patient simulé. Il n'y a pas d'anomalie clinique à rechercher en dehors des photographies présentées.

Aucune rédaction d'ordonnance n'est exigée.

Attention : Vous avez 7 minutes. Au signal sonore, passez à la station suivante.

TACFA – Tutorat associatif pour des conférences en formation approfondie en sciences médicales
Toute reproduction même partielle, toute vente sans l'accord du TACFA sont interdites.
Sous la supervision de Clément FILLIOL (VP ECOS, DES radiologie Lyon), Robin ELAYLI (VP ECOS, DES de psychiatrie à Grenoble), Sébastien VILLARD (VP ECOS, DES de médecine interne Paris), Alexandre DEGACHI (président, ancien DES médecine interne Paris)

ECOS TACFA

GRILLE EVALUATEUR

NOM : **PRENOM :** **N°Candidat :**

	Examen Clinique	
	Identifie des sillons scabieux *(photo 1)*	1 point ☐
	Identifie des vésicules perlées *(photo 2)*	1 point ☐
	Identifie les papules excoriées ou nodules scabieux *(photo 3)*	1 point ☐
	Pose le diagnostic de gale commune	1 point ☐
	Élimine une pédiculose associée *(photo 5)*	1 point ☐
	Indique l'absence d'atteinte génitale associée ou l'absence de signe cutané d'IST *(photo 4)*	1 point ☐
	Stratégie de prise en charge globale	
	Recherche la présence de prurit chez les membres de l'entourage	1 point ☐
	Initie un traitement adapté par IVERMECTINE en deux prises espacées de 8j pour le patient	1 point ☐
	Initie un traitement adapté par IVERMECTINE en deux prises espacées de 8j pour la compagne du patient ET de manière simultanée au patient	1 point ☐
	Propose un traitement de l'environnement adapté à la situation du patient : Mettre le linge dans des sacs pendant 72h	1 point ☐
	Prescrit une recherche des IST ou VIH ou VHB ou Syphilis ou Chlamydia ou Gonocoque	1 point ☐
	Adresse le patient vers l'assistante sociale de la PASS OU propose dossier d'Aide Médicale Etat	1 point ☐

Aptitude à proposer une prise en charge (situations aiguës / chroniques)

Performance insuffisante 0 point	Performance limite 0,25 point	Performance satisfaisante 0,5 point	Performance très satisfaisante 0,75 point	Performance remarquable 1 point
Est incapable de proposer une prise charge adaptée à la situation clinique.	Propose une prise en charge en couvrant les éléments essentiels, n'arrive pas à justifier la démarche.	Propose une prise en charge en couvrant les éléments essentiels et justifie la démarche.	Propose une prise pertinente. Ne s'attarde pas au traitement/prise en charge inutile et justifie la démarche.	Etablit l'ordre de priorité des différents aspects de la prise en charge du patient (hiérarchise).

Aptitude à fournir les renseignements au patient/aux aidants

Performance insuffisante 0 point	Performance limite 0,25 point	Performance satisfaisante 0,5 point	Performance très satisfaisante 0,75 point	Performance remarquable 1 point
Renseigne le patient / aidant de manière inadaptée (ex. informations inexactes) ou ne fait aucun effort pour renseigner le patient/aidant	Donne des renseignements de façon incomplète ou s'attarde à des renseignements éloignés du problème	Donne des renseignements de façon adaptée. Veille quelque peu à ce que le patient /aidant comprenne	Donne des renseignements de façon adaptée. Veille à ce que le patient / aidant comprenne	Renseigne avec justesse et illustre ses explications pour qu'elles soient bien comprises

TOTAL	**14 points**

TACFA – Tutorat associatif pour des conférences en formation approfondie en sciences médicales
Toute reproduction même partielle, toute vente sans l'accord du TACFA sont interdites.
Sous la supervision de Clément FILLIOL (VP ECOS, DES radiologie Lyon), Robin ELAYLI (VP ECOS, DES de psychiatrie à Grenoble), Sébastien VILLARD (VP ECOS, DES de médecine interne Paris), Alexandre DEGACHI (président, ancien DES médecine interne Paris)

ECOS TACFA

SCÉNARIO PATIENT

Rappel du scénario du candidat :

Situation : Vous recevez M. LOMIDZE âgé de 34 ans, arrivé en France il y a 4 mois à l'issue d'un parcours migratoire au départ de la Géorgie. Il vous est adressé par l'association France Terre d'Asile pour un prurit nocturne évoluant depuis 2 semaines sans autre symptôme associé. Il n'a pas d'antécédent médico-chirurgical. Le calendrier vaccinal a été mis à jour selon les recommandations françaises lors de son passage en Grèce. Il est francophone.

Vous devez :
- Examiner l'ensemble du tégument.
- Annoncer brièvement au patient le diagnostic évoqué.
- Expliquer les principes de la prise en charge non médicamenteuse et médicamenteuse.

Plan de la station ECOS :

Bureau où patient simulé et étudiant apprenant se font face.
Sur le bureau sont déposées les 5 photos numérotées de 1 à 5.

TACFA – Tutorat associatif pour des conférences en formation approfondie en sciences médicales
Toute reproduction même partielle, toute vente sans l'accord du TACFA sont interdites.
Sous la supervision de Clément FILLIOL (VP ECOS, DES radiologie Lyon), Robin ELAYLI (VP ECOS, DES de psychiatrie à Grenoble), Sébastien VILLARD (VP ECOS, DES de médecine interne Paris), Alexandre DEGACHI (président, ancien DES médecine interne Paris)

Phrase de démarrage du patient simulé (par <3) :

"Ma peau me gratte terriblement depuis 2 semaines"

Identité du patient :

Dimitri LOMIDZE, 34 ans, 1,80m, 75kg

Mode de vie :

Si l'on vous questionne sur les éléments suivants :
Pays de naissance : Ressortissant de Géorgie. Vous avez appris le français lors de votre scolarité.
Parcours migratoire : arrivé en France depuis 4 mois à l'issue d'un parcours migratoire de plus d'un an. Si on vous le demande, votre route migratoire est passée par la Turquie et la Grèce.
Voyage : Aucun hormis le parcours migratoire.
Statut marital : Vous avec une compagne qui a effectué le même parcours que vous. Pas d'autre partenaire sexuel.
Enfants à charge : Vous n'avez pas d'enfant
Animal : Aucun
Lieu de vie : Vous résidez uniquement avec votre femme dans un squat.
- Si l'on vous propose de laver vos vêtements à 60°C → *"Je n'ai pas de machine à laver, je vis dans un squat"*
- Si l'on vous propose un traitement par lotion à appliquer sur la peau → *"Nous n'avons pas de douche docteur"*
Travail : Vous n'avez pas d'emploi. Vous étiez peintre en bâtiment en Géorgie.
Ressources : Vous n'avez pas de rentrée d'argent.Vous vous alimentez via la banque alimentaire.
Intoxication : Pas d'intoxication alcool, tabac ou autre drogue.
Sécurité sociale : Aucune démarche de sécurité sociale n'a été engagée.

Comportement global :

Vous vous grattez au-dessus de vos vêtements durant la consultation.
Vous n'avez pas d'altération du moral. Vous n'êtes pas douloureux.

Antécédents personnels/familiaux :

Aucun problème de santé dans le passé.
Vaccinations mis à jour lors du passage en Grèce
Pas d'allergie médicamenteuse/alimentaire.

TACFA – Tutorat associatif pour des conférences en formation approfondie en sciences médicales
Toute reproduction même partielle, toute vente sans l'accord du TACFA sont interdites.
Sous la supervision de Clément FILLIOL (VP ECOS, DES radiologie Lyon), Robin ELAYLI (VP ECOS, DES de psychiatrie à Grenoble), Sébastien VILLARD (VP ECOS, DES de médecine interne Paris), Alexandre DEGACHI (président, ancien DES médecine interne Paris)

Médicaments :

Pas de traitement au quotidien.
Pas de traitement pris pour la sensation de grattage.

Symptômes positifs :

Si l'on vous demande depuis quand cela vous gratte → *"ça me gratte depuis 2 semaines"*
Si l'on vous demande à quel moment de la journée cela vous gratte → *"La nuit c'est insupportable"*
Si l'on vous demande où cela vous gratte → *"Surtout les bras et les jambes"*
Si l'on vous demande si cela vous gratte dans les cheveux → *"Non"*
Si l'on vous demande s'il y a des douleurs associés → *"Non il n'y en a pas"*
Si l'on vous demande s'il existe un facteur aggravant ou soulageant la sensation de grattage → *"Non rien ne me soulage"*
Si l'on vous demande si vous avez des brûlures au niveau de la verge → *"Non"*
Si l'on vous demande si les autres personnes vivants avec vous se grattent → *"Non je suis le seul à me plaindre"*
Si l'on vous demande si votre femme a des symptômes → *"Non aucun"*

Pour tout autre symptôme demandé : Répondre par la négative.

Constantes :

Si l'étudiant vous demande "les constantes", votre fréquence cardiaque (=pouls), tension artérielle, saturation en oxygène, température et fréquence respiratoire. → *Tout est normal.*

Examen clinique :

Sur le bureau sont déposées 5 photos.

L'étudiant n'a pas à réaliser d'examen clinique en dehors de l'analyse des photographies.

Questions de relance :

A 6'30 si l'étudiant n'a pas évoqué la prise en charge sociale → *"Comment vais-je payer tout ça?"*

TACFA – Tutorat associatif pour des conférences en formation approfondie en sciences médicales
Toute reproduction même partielle, toute vente sans l'accord du TACFA sont interdites.
Sous la supervision de Clément FILLIOL (VP ECOS, DES radiologie Lyon), Robin ELAYLI (VP ECOS, DES de psychiatrie à Grenoble), Sébastien VILLARD (VP ECOS, DES de médecine interne Paris), Alexandre DEGACHI (président, ancien DES médecine interne Paris)

ECOS TACFA
DOCUMENT FACULTE

Plan de la station ECOS :

Bureau où patient simulé et étudiant apprenant se font face.
Sur le bureau sont déposées les 5 photos numérotées de 1 à 5.

Matériel nécessaire à la station :

- Feuille de brouillon pour candidat
- Stylo pour candidat
- Feuille de brouillon pour évaluateur
- Stylo pour évaluateur
- Grille d'évaluation pour l'évaluateur

Documents présents dans la station :

- Feuilles d'évaluation de papier de secours
- Sur le bureau sont déposées les 5 photos numérotées de 1 à 5.

TACFA – Tutorat associatif pour des conférences en formation approfondie en sciences médicales
Toute reproduction même partielle, toute vente sans l'accord du TACFA sont interdites.
Sous la supervision de Clément FILLIOL (VP ECOS, DES radiologie Lyon), Robin ELAYLI (VP ECOS, DES de psychiatrie à Grenoble), Sébastien VILLARD (VP ECOS, DES de médecine interne Paris), Alexandre DEGACHI (président, ancien DES médecine interne Paris)

PHOTO 1 :

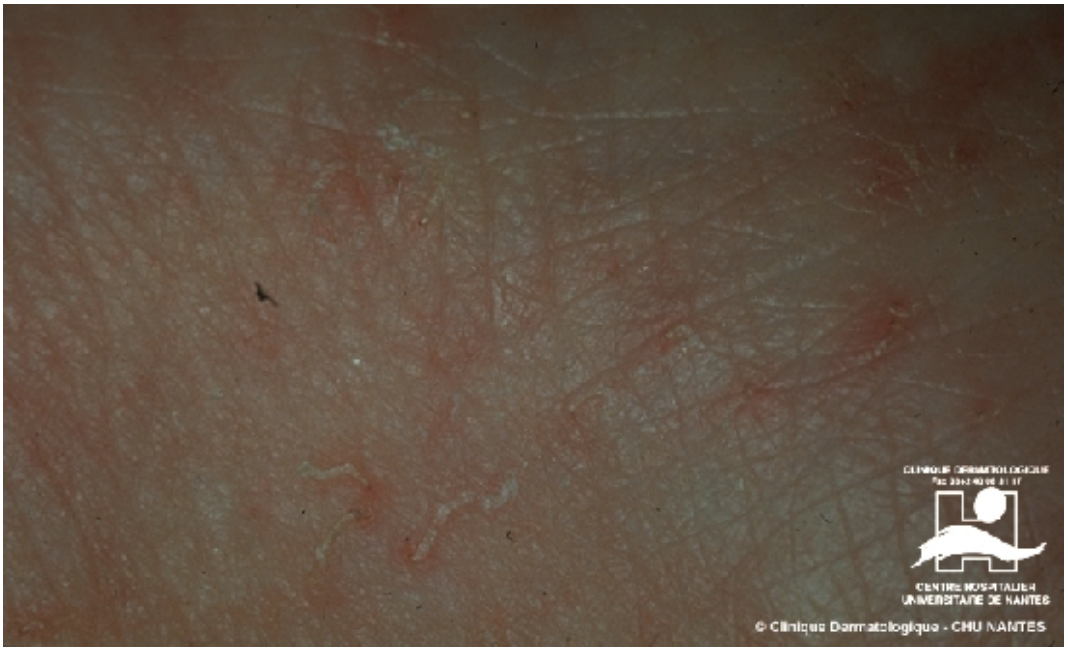

copyright 1996 - 2022 DermIS

PHOTO 2 :

copyright Elsevier Masson - La dermatologie facile aux ECNi

TACFA – Tutorat associatif pour des conférences en formation approfondie en sciences médicales
Toute reproduction même partielle, toute vente sans l'accord du TACFA sont interdites.
Sous la supervision de Clément FILLIOL (VP ECOS, DES radiologie Lyon), Robin ELAYLI (VP ECOS, DES de psychiatrie à Grenoble), Sébastien VILLARD (VP ECOS, DES de médecine interne Paris), Alexandre DEGACHI (président, ancien DES médecine interne Paris)

PHOTO 3 :

copyright 1996 - 2022 DermIS

PHOTO 4 :

copyright Gray's Anatomie

PHOTO 5 :

copyright Wikipédia

TACFA – Tutorat associatif pour des conférences en formation approfondie en sciences médicales
Toute reproduction même partielle, toute vente sans l'accord du TACFA sont interdites.
Sous la supervision de Clément FILLIOL (VP ECOS, DES radiologie Lyon), Robin ELAYLI (VP ECOS, DES de psychiatrie à Grenoble), Sébastien VILLARD (VP ECOS, DES de médecine interne Paris), Alexandre DEGACHI (président, ancien DES médecine interne Paris)